

## LIEU DE LA FORMATION

GRETA CFA AQUITAINE- AGENCE DU  
BÉARN  
3 BIS AVENUE NITOT  
64000 PAU

## OBJECTIFS DE LA FORMATION

Acquérir ou renforcer les savoirs de base généraux et les compétences numériques afin de favoriser l'employabilité, l'insertion professionnelle ou le maintien dans l'emploi.  
Niveau de maîtrise visé : degrés 1, 2 ou 3 du référentiel de l'Agence Nationale de Lutte Contre l'Illettrisme ANLCI

## PUBLIC CONCERNÉ

- o Demandeur d'emploi
- o Salarié

## PRÉ-REQUIS

*Conditions d'éligibilité :*  
*Toute personne de plus de 16 ans, à la recherche d'un emploi rencontrant des difficultés d'insertion et/ou d'apprentissage*  
*Salarié en insertion par l'activité économique*  
*Toute personne fragilisée dans son emploi en raison de difficultés pour savoir lire, écrire et compter*

## DÉBUT DE LA FORMATION

Tout au long de l'année

## DÉTAILS DATE DE LA FORMATION

*Formation en entrées sorties permanentes sur la période juillet 2020 à juin 2023*  
Nous consulter !

## MODALITÉS DE FINANCEMENT

Habilitation Service Public HSP

## Pour les inscriptions :

Nous vous remercions de contacter votre **Conseiller** ou **Référent de parcours** pour une orientation sur l'**HSP SOCLE** (via une prescription).

## CONTENU DE LA FORMATION

Diagnostic/positionnement permettant d'adapter le contenu et la durée du parcours en fonction des besoins identifiés.  
Communiquer en français : lecture et écriture

- Comprendre et s'exprimer à l'oral : comprendre une annonce, une indication, une information, une vidéo. Maîtriser l'écoute de l'autre. Décrire une situation de manière compréhensible. Argumenter son point de vue.
- Comprendre et s'exprimer à l'écrit : repérer les informations, comprendre un message, une consigne. Renseigner un document, rédiger des messages fonctionnels, des écrits simples à plus complexes, décrire.

Utiliser les règles de base en mathématique et en sciences :

- Se repérer dans l'univers des nombres : compter, dénombrer, lire les nombres, calculer, acquérir les mécanismes opératoires afin de résoudre des problèmes simples, comparer, classer, sérier, Comprendre et mobiliser le système de mesures et les unités
- Acquérir des connaissances de base en sciences adaptées aux situations professionnelles : santé, hygiène, environnement...

Se repérer dans l'espace et dans le temps : lire un plan, une carte, un schéma, utiliser des tableaux, des graphiques, le vocabulaire spatiotemporel.

Se sensibiliser aux technologies numériques et à la communication numérique

- Se familiariser avec l'environnement numérique
- Organiser et gérer son quotidien via le numérique (recherches internet, formulaires, messagerie...)
- Utiliser le numérique pour s'insérer sur le marché de l'emploi

## VOS CONSEILLERS DE L' AGENCE DU BÉARN

Cécile MESPLE  
Coordonnatrice et formatrice  
cecile.mesple@greta-cfa-  
aquitaine.fr  
09 71 04 15 89

Huguette ROBERT  
Assistante Administrative  
huguette.robert@greta-cfa-  
aquitaine.fr  
09 71 04 57 07

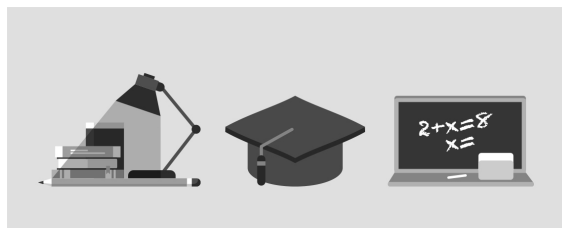

## CONDITIONS DE FORMATION

- Ateliers sociolinguistiques
- Situations pédagogiques individuelles et collectives
- Individualisation des parcours
- Mobilisation des outils numériques
- Organisation des parcours : durée maximale de 100 permanences de 3h sur 6 mois

Accessibilité du site aux personnes en situation de handicap  
Action financée par la région Nouvelle Aquitaine et l'Etat (n° Carif 00199632)



## MODALITÉS D'ÉVALUATION

Évaluation en cours de formation et évaluation des acquis de formation  
Attestation de fin de formation  
Attestation d'acquis

## PROFIL DES INTERVENANTS

Équipe pédagogique expérimentée et formée à l'approche individualisée des apprentissages

### VOS CONSEILLERS DE L' AGENCE DU BÉARN

Cécile MESPLE  
Coordonnatrice et formatrice  
cecile.mesple@greta-cfa-  
aquitaine.fr  
09 71 04 15 89

Huguette ROBERT  
Assistante Administrative  
huguette.robert@greta-cfa-  
aquitaine.fr  
09 71 04 57 07