RÉPUBLIQUE FRANÇAISE
Liberté
Égalité
Fraternité

FORMATION

greta-cfa AQUITAINE
FORMEZ-VOUS À DEMAIN

BATIMENT TRAVAUX PUBLICS

CAP ELECTRICIEN

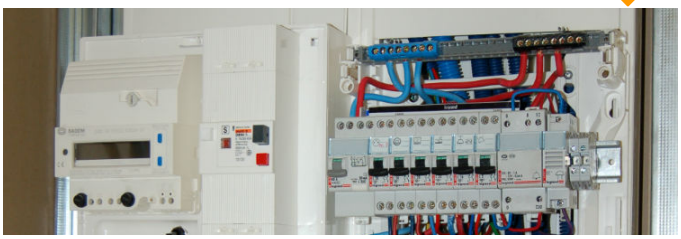

AGRICULTURE | BATIMENT TRAVAUX PUBLICS, PERFORMANCE ENERGETIQUE | INDUSTRIE | SANTE / SOCIAL | TERTIAIRE | HOTELLERIE RESTAURATION TOURISME | FORMATIONS GENERALES, SOCLE / CLEA | ACCOMPAGNEMENT ET DEVELOPPEMENT PERSONNEL | PREVENTION / SECURITE | TRANSPORT / LOGISTIQUE | NUMERIQUE / AUDIOVISUEL

LIEU DE LA FORMATION

LYCÉE PHILADELPHE DE GERDE
ALLÉE DE PHILADELPHE DE GERDE
33600 PESSAC

PUBLIC CONCERNÉ

- Demandeurs d'emploi

PRÉ-REQUIS

- Etre éligible à l'Habilitation de Service Public du Conseil Régional Nouvelle Aquitaine (conditions à vérifier auprès du prescripteur)

l'Europe s'engage en France — Union Européenne — Région Nouvelle-Aquitaine — Fonds Social Européen — La Nouvelle-Aquitaine et l'Europe agissent ensemble pour votre avenir

Région Nouvelle-Aquitaine

DÉBUT DE LA FORMATION

16/09/2024

DÉTAILS DATE DE LA FORMATION

Entrées différées jusqu'au 14 octobre 2024.
Parcours moyen de 160 jours dont 11 semaines en entreprise.
Informations collectives sur le lycée Philadelphe de Gerde de Pessac (contacter Sarah CHENUT):

- 15 mai à 14h
- 05 juin à 14h
- 26 juin à 14h
- 10 juillet à 14h

MODALITÉS DE FINANCEMENT

- Financement Région
- Habilitation Service Public HSP

OBJECTIFS DE LA FORMATION

Mettre en œuvre et intervenir sur les installations électriques et sur les réseaux de communication des domaines de la production, du transport, de la distribution, de la transformation et de la maîtrise de l'énergie électrique.

CONTENU DE LA FORMATION

FORMATIONS PROFESSIONNELLES :
Préparation des opérations
Réalisation
Mise en service
Maintenance
Communication
Prévention Santé Environnement

FORMATIONS GÉNÉRALES :
Français – Histoire / Géographie
Mathématiques – Sciences Physiques

CONDITIONS DE FORMATION

- **Parcours individualisé**
- Alternance d'apports de savoirs et savoir-faire / Mise en application grâce à des travaux dirigés, des travaux pratiques et la pratique professionnelle en entreprise
- **Formation rémunérée inscrite à l'Habilitation de Service Public du Conseil Régional Nouvelle Aquitaine**
- **Plus-value: formation généraliste en électricité, accès à la création d'entreprise**

MODALITÉS D'ÉVALUATION

- Contrôles en Cours de Formation (CCF) conformes au référentiel de l'Education Nationale

CONDITIONS D'ADMISSION

- 1ere étape : Validation du projet professionnel avec les prescripteurs / prescription (Pole emploi, Mission Locale, Cap Emploi…)
- 2eme étape : Entretien personnalisé avec la coordonnatrice HSP du Greta CFA Aquitaine (contacter Marion PICHOT)

PROFIL DES INTERVENANTS

Formateurs certifiés en génie électrique du lycée Philadelphe de Gerde intervenant en BAC Professionnel MELEC

VOS CONSEILLERS DES AGENCES DE GIRONDE

Marion PICHOT
Coordonnatrice HSP
marion.pichot@greta-cfa-aquitaine.fr
06 11 35 19 85

Sarah CHENUT
Assistante de formation
sarah.chenut@greta-cfa-aquitaine.fr
06 12 62 25 32

PLUS D'INFORMATIONS SUR **WWW.GRETA-CFA-AQUITAINE.FR**