

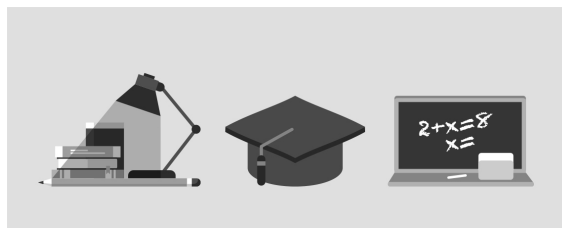

ASSISTANTES MATERNELLES AGRÉÉES : BIENTRAITANCE ENFANTS ET ADULTES (IPERIA MIBEA)



LIEU DE LA FORMATION

AGENCE DE BAYONNE

PUBLIC CONCERNÉ

Assistants maternelles
Salariés du particulier employeur

DÉBUT DE LA FORMATION

Tout au long de l'année

DÉTAILS DATE DE LA FORMATION

Durée : 16 heures
Dates : nous consulter

MODALITÉS DE FINANCEMENT

Plan de développement des
compétences

OBJECTIFS DE LA FORMATION

Développer une attitude bienveillante.
Réagir de façon adaptée à une situation de maltraitance.

CONTENU DE LA FORMATION



La valeur ajoutée des emplois de la famille

Connaître les concepts de maltraitance et bientraitance.
Différencier les formes de maltraitance : physique, psychique, socio-environnementale et financière.
Détecter les signes de maltraitance : changement de comportement, agressivité, signes physiques...
Prévenir les risques et avoir une approche législative du sujet.
Définir des moyens d'action en cas de situation de maltraitance identifiée.

MODALITÉS D'ÉVALUATION

Attestation de formation

PROFIL DES INTERVENANTS

Equipe pédagogique spécialisée
Psychologue
Sociologue

VOS CONSEILLERS DE L' AGENCE DU PAYS BASQUE

Fabienne LEMBEZAT
Conseillère en formation
Continue
fabienne.lembezat@greta-cfa-
aquitaine.fr
05 59 52 25 25