

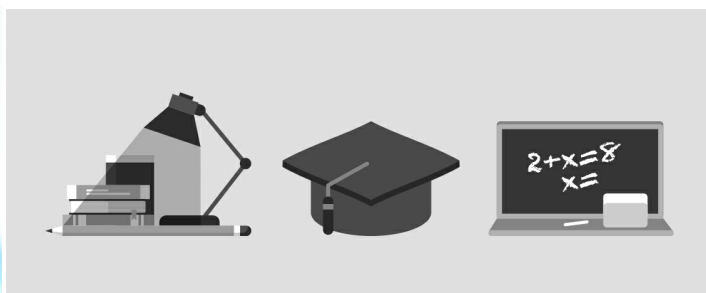

ACCUEILLIR DES ENFANTS DE PLUS DE 3 ANS (IPERIA)



AGRICULTURE

BÂTIMENT
TRAVAUX
PUBLICS,
PERFORMANCE
ÉNERGÉTIQUE

INDUSTRIE

SANTÉ / SOCIAL

TERTIAIRE

HOTELLERIE
RESTAURATION
TOURISME

FORMATIONS
GÉNÉRALES,
SOCLE / CLEA

ACCOMPAGNEMENT
ET DÉVELOPPEMENT
PERSONNEL

PRÉVENTION /
SÉCURITÉ

TRANSPORT /
LOGISTIQUE

NUMÉRIQUE /
AUDIOVISUEL

LIEU DE LA FORMATION

AGENCE DE MONT DE MARSAN

PUBLIC CONCERNÉ

Assistantes maternelles

DÉBUT DE LA FORMATION

Tout au long de l'année

DÉTAILS DATE DE LA FORMATION

Durée : 24 heures
Nous consulter

MODALITÉS DE FINANCEMENT

Plan de développement des
compétences

OBJECTIFS DE LA FORMATION

Accueillir des enfants en dehors du temps scolaire

CONTENU DE LA FORMATION

- Repérer les étapes de développement de l'enfant et du pré-adolescent : psychologique, intellectuel et affectif.
- Adapter les activités en fonction de l'âge et de la maturité de l'enfant
- Accompagner les apprentissages de l'enfant dans les soins d'hygiène de la toilette et de l'alimentation
- Appréhender les notions essentielles relatives à l'environnement familial pour aider l'enfant ou le pré-adolescent à trouver sa place au sein de la famille de l'assistant maternel
- Veiller au bien être physique de l'enfant

MODALITÉS D'ÉVALUATION

Attestation de formation

PROFIL DES INTERVENANTS

Equipe spécialisée

VOS CONSEILLERS DE L'AGENCE DES LANDES

Myriam DHAILLY
Conseillère en Formation Continue
myriam.dhailly@greta-cfa-aquitaine.fr
05 58 05 65 65
05 58 05 65 64